

MAAP #145: Vía Petrolera se extiende hacia la Zona Intangible (Parque Nacional Yasuní, Ecuador) - Actualizado



Imagen de muy alta resolución (0.5 metros) de la nueva construcción dentro Parque Nacional Yasuní. Datos: Planet/Skysat, ACA/MAAP.

Actualizado: 31 de agosto del 2021

El **Parque Nacional Yasuní**, ubicado en el corazón de la Amazonía ecuatoriana, es uno de los lugares con mayor biodiversidad del mundo y forma parte del territorio ancestral de los pueblos **Waorani**.

Casi toda la porción sur del Parque Nacional Yasuní es una **Zona Intangible**, una reserva creada para proteger el territorio de los indígenas Tagaeri y Taromenane (y otros), parientes del Waorani que viven en situación de aislamiento voluntario.

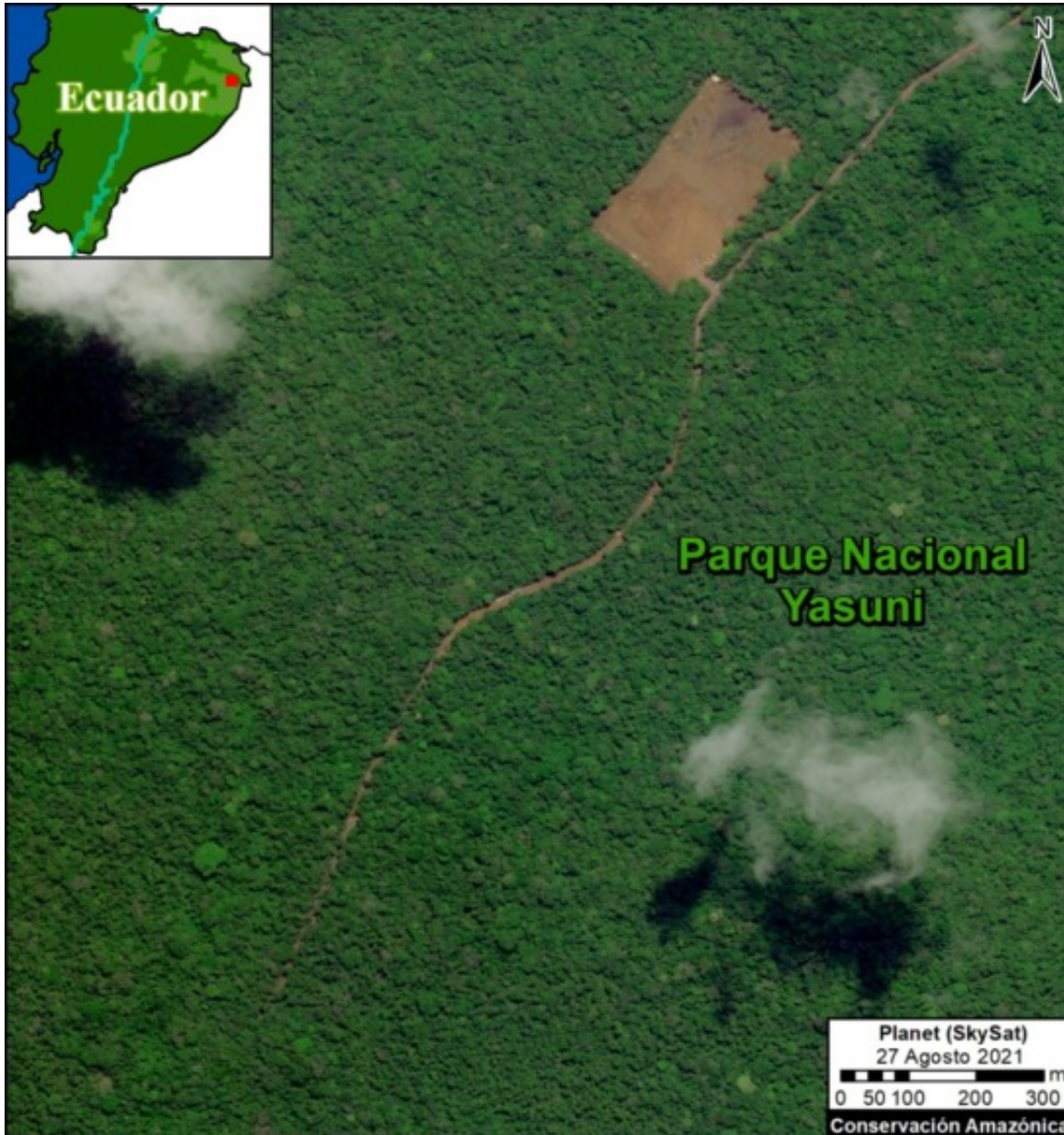
En el anterior [MAAP #117](#), publicado en el junio del 2020, mostramos la construcción de plataformas petroleras y una vía de acceso en el controvertido **Bloque ITT**, ubicado en el sector noreste del Parque Nacional Yasuní.

En el reciente [MAAP #143](#), mostramos la ampliación de un nuevo tramo de la vía que conecta las varias plataformas petroleras de la zona Ishpingo.

En el presente reporte, mostramos la nueva deforestación para la plataforma Ishpingo A, y la continua ampliación de la vía hacia al sur

Cabe mencionar que el desarrollo de ITT está dirigido por la petrolera estatal Petroecuador.

Construcción en Agosto del 2021

La Imagen 1 muestra la rápida construcción de la vía de acceso (3 km) y deforestación para la plataforma Ishpingo A, durante el mes de agosto del 2021. El nuevo tramo del acceso vial se encuentra a solo **0.5 km de la zona de amortiguamiento**, y a 10.5 km de la Zona Intangible (ver Mapa Base).



Imagen 1. Prolongación de 3 km adicionales a la vía de acceso petrolero en dirección a la Zona Intangible en agosto de 2021. [Click para agrandar](#)



Mapa Base. La extensión de la vía de acceso (en rojo) se acerca a las plataformas planificadas dentro del campo Ishpingo y a la Zona Intangible. Datos: ACA/MAAP.

Hacia la Zona Intangible

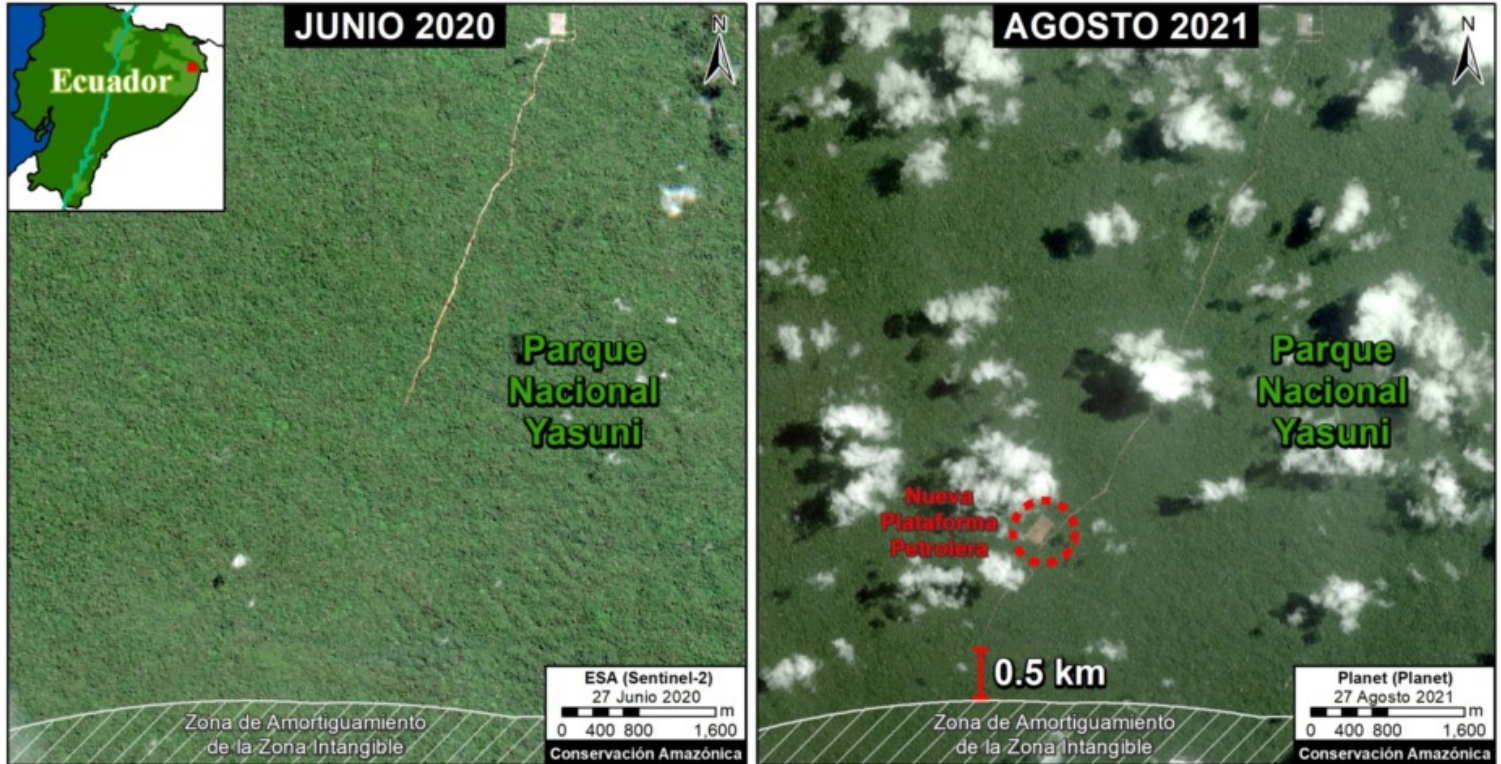
El Mapa Base muestra la ubicación del nuevo tramo de la carretera en el Bloque ITT (indicada en **rojo**).

Se visualiza que la vía de acceso llega al área prevista para la plataforma Ishpingo A, y se dirige hacia la zona prevista para la plataforma Ishpingo B, justo fuera del límite de la zona de amortiguamiento.

Agradecimientos

Agradecemos a C. Josse (EcoCiencia), S. Villacis (EcoCiencia), P. Carrera (EcoCiencia), M. Cohen (ACA), y J. Beavers (ACA) por sus útiles comentarios sobre este informe, y C. Mazabanda (Amazon Watch) para apoyo con los datos de la Zona Intangible.

Este trabajo fue apoyado por la Agencia Noruega de Cooperación para el Desarrollo (NORAD) y el Fondo Internacional de Conservación de Canadá (ICFC).



Norad



Cita

Finer M, Mamani N (2021) Vía Petrolera se extiende hacia la Zona Intangible (Parque Nacional Yasuní, Ecuador) - Actualizado. MAAP: 145.